

IL SISTEMA INFORMATIVO PER LA GESTIONE DELLA PROCEDURA ABILITATIVA PER IMPIANTI DA FONTI DI ENERGIA RINNOVABILI

FERPAS

Milano, 20 Marzo 2012



INTRODUZIONE



Il sistema informativo FERPAS è stato realizzato nell'ambito della piattaforma MUTA (Modello Unico Trasmissione Atti) per fruire dei servizi standard di sicurezza degli accessi e di profilazione e per consentire la fruizione dei servizi specifici di piattaforma progettati per procedimenti amministrativi di tipo autorizzativo.

Le soluzioni tecnologiche adottate dalla procedura informatica sono allo stato dell'arte e garantiscono semplicità di utilizzo e sicurezza delle informazioni inserite.

LA PIATTAFORMA MUTA Modello Unico Trasmissione Atti

- CITTADINI, IMPRESE
- SISTEMA CAMERALE, PROFESSIONISTI, AGENZIE IMPRESE, ..
- COMUNI, SUAP
- ALTRI ENTI – ASL, ARPA, VV.FF, PARCHI..
- PROVINCIE, COMUNI, REGIONE LOMBARDIA, SIREG

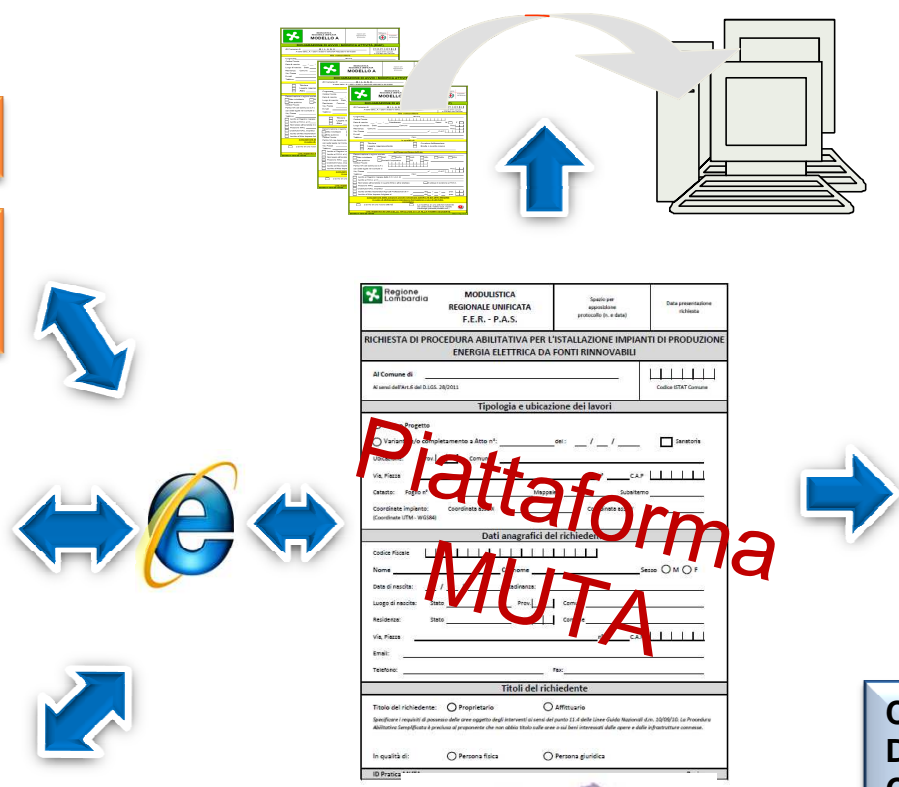

DEMATERIALIZAZIONE, ARCHIVIAZIONE DOCUMENTALE, FIRMA ELETTRONICA, CONSERVAZIONE SOSTITUTIVA

CONTROLLO FORMALE E LOGICO DEI DATI, GUIDA NELLA COMPILAZIONE DELLA MODULISTICA, GESTIONE AVANZAMENTO DELLA PRATICA

AUTOMAZIONE DEI FLUSSI INFORMATIVI, INTEGRAZIONE TRA SISTEMI

MONITORAGGIO DEL TERRITORIO

I SERVIZI DI MUTA

- ✓ ***Gestione e controllo degli accessi (registrazione e profilazione) e degli ambiti di competenza per:***
 - Cittadini/Imprese
 - Intermediari (CCIAA, Studi professionali, Agenzie delle imprese....)
 - Enti (Comuni, SUAP, ASL, ARPA, VV.FF, Province, Regione Lombardia..)

- ✓ ***Gestione modulistica online e fasi del processo per le seguenti procedure:***
 - SCIA
 - DIA+Agibilità edilizia
 - SCIA Agriturismo
 - SI.GE.FI. -Manifestazioni fieristiche
 - Carta Esercizio Ambulantato (prossimo rilascio)
 - FERPAS -Procedura abilitativa per Impianti da fonti Energetiche Rinnovabili (in corso di rilascio)

- ✓ ***Servizi di interoperabilità tra sistemi / soggetti***
 - Acquisizione e trasmissione telematica delle pratiche (Upload, Download, Pec, WS, Cooperazione applicativa)
 - Gestione delle notifiche ai soggetti interessati e acquisizione degli esiti dei controlli dai soggetti preposti ai controlli stessi

- ✓ ***Gestione monitoraggio statistico su base tabellare e cartografica***



ACCESSO ALL'APPLICATIVO

- L'utente deve prima registrarsi e poi profilarsi per accedere all'applicativo FERPAS



Due modalità :

- 1) Con CRS (Carta Regionale dei Servizi)
- 2) Manuale

Profili per FERPAS:

- 1) Cittadino /Impresa
- 2) Intermediario (Tecnico Progettista)
- 3) Comune di localizzazione impianto
- 4) Enti coinvolti nell'istruttoria

Funzionalità diversificate per tipologia di profilo

REGISTRAZIONE 1

MODELLO UNICO TRASMISSIONE ATTI PER IL COMMERCIO E LE ATTIVITA' PRODUTTIVE



http://www.muta.servizirl.it/

1



Regione Lombardia

MUTA

MODELLO UNICO TRASMISSIONE ATTI PER IL COMMERCIO E LE ATTIVITA' PRODUTTIVE

ASSISTENZA

Numero verde 800.070.090

AREA LOGIN

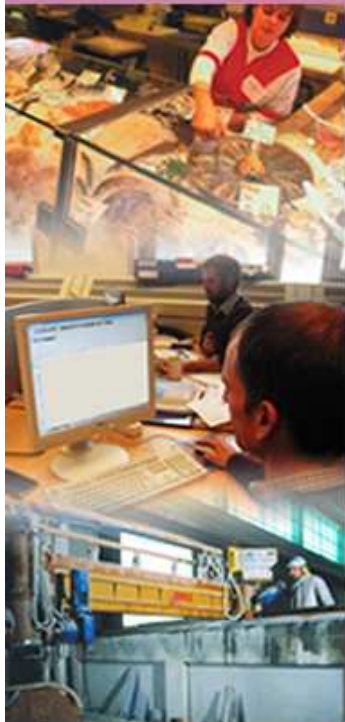

Muta è il sistema adottato da Regione Lombardia per la trasmissione e la gestione telematica delle pratiche relative al commercio e alle attività economiche produttive.

Muta serve per la compilazione online delle dichiarazioni relative alle seguenti attività:

- SCIA (la Segnalazione Certificata di Inizio Attività che sostituisce la Diap)
- DIA e Agibilità
- SCIA Agriturismo

Dopo essersi registrato e profilato, l'utente può compilare i modelli delle varie pratiche e inviarli agli enti per la loro gestione e validazione.

Per la trasmissione della pratica è necessario aver attivato una casella di posta certificata (PEC).

ACCESSO CON CRS

UTENTE REGISTRATO

Nome utente

Password

ENTRA

Recupera la password

2

REGISTRAZIONE UTENTE

Area di accesso e/o registrazione degli utenti

REGISTRAZIONE 2



REGISTRAZIONE

Inserire i dati di registrazione tramite CRS



Cliccare sopra
per accedere con
la CRS

Inserire i dati di registrazione

Codice Fiscale

Nome

Cognome

Telefono

Fax

Cellulare

Email

Casella PEC

REGISTRATI

Campi facoltativi

- La registrazione con la CRS è per i soli residenti in Lombardia
- Per registrarsi con la CRS è necessario:
 - avere inserito la SmartCard nel lettore
 - avere installato il SW di gestione CRS Manager
 - avere il PIN

A seguito dell'avvenuta registrazione l'utente **riceverà username e password** per accedere al sistema (mail di avvenuta registrazione)

Per informazioni sulla CRS <http://www.crs.lombardia.it>



UTENTI DEL SISTEMA

Soggetto	Descrizione
Compilatore dell'istanza	<ul style="list-style-type: none">• Privato cittadino o titolare/legale rappresentante di impresa• Tecnico progettista (intermediario)
Ente destinatario dell'istanza	<ul style="list-style-type: none">• Comune prevalente di localizzazione dell'impianto
Enti coinvolti nell'istruttoria	<ul style="list-style-type: none">• Enti eventualmente convocati in Cds dal Comune di riferimento per l'istruttoria

PROFILAZIONE – Compilatore dell'istanza FERPAS

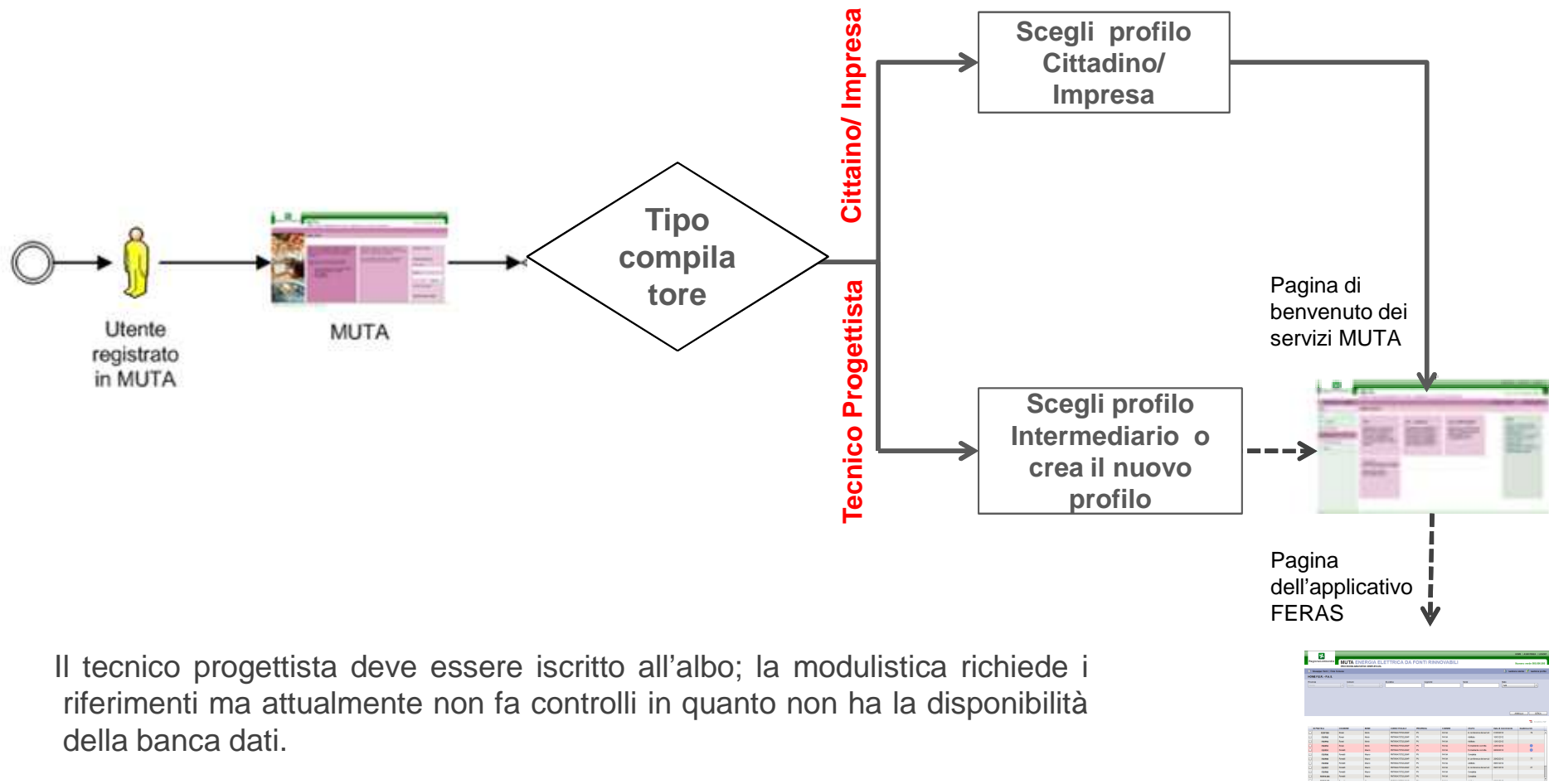

Il tecnico progettista deve essere iscritto all'albo; la modulistica richiede i riferimenti ma attualmente non fa controlli in quanto non ha la disponibilità della banca dati.

PROFILAZIONE – Ente

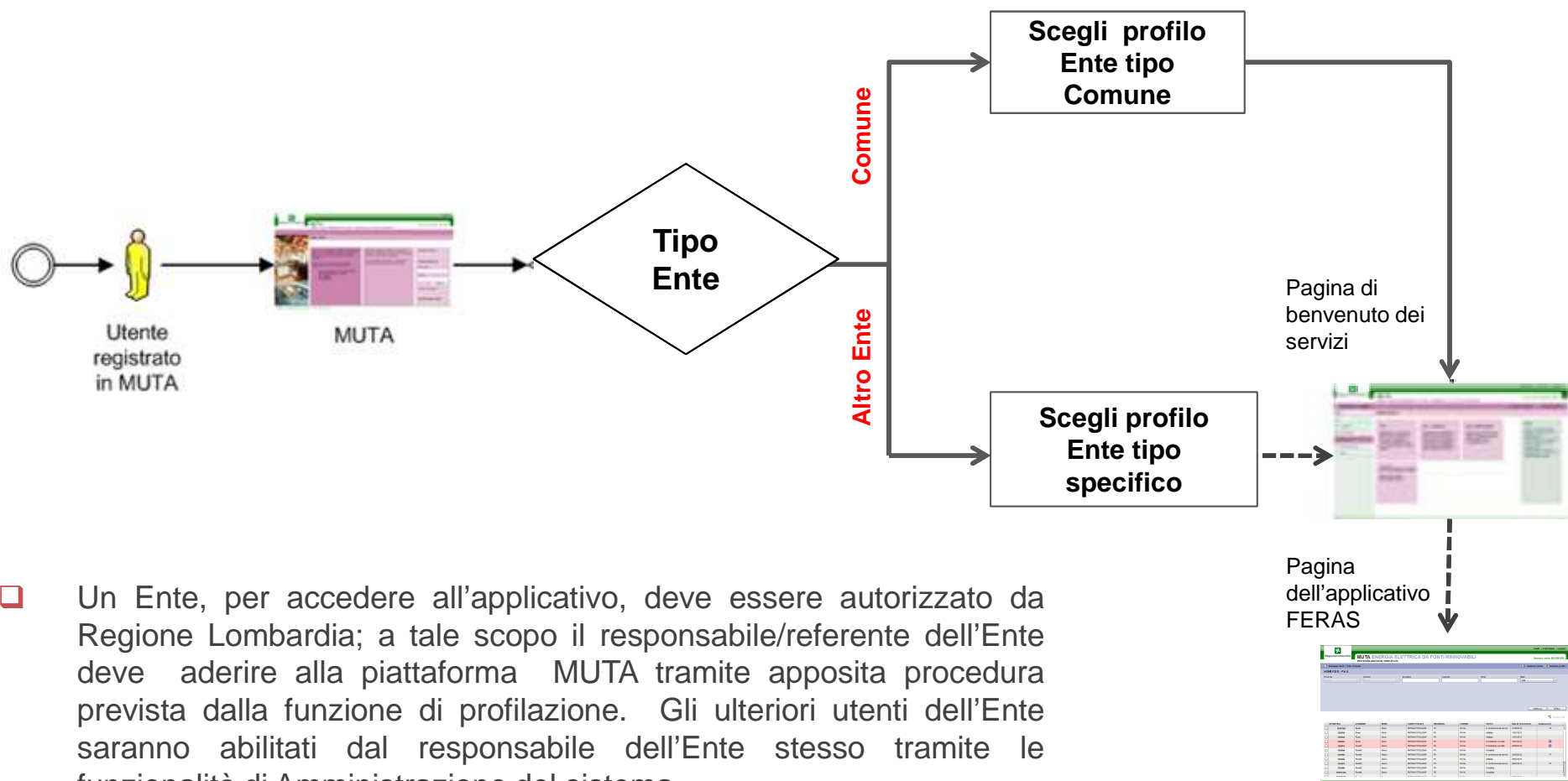

- Un Ente, per accedere all'applicativo, deve essere autorizzato da Regione Lombardia; a tale scopo il responsabile/referente dell'Ente deve aderire alla piattaforma MUTA tramite apposita procedura prevista dalla funzione di profilazione. Gli ulteriori utenti dell'Ente saranno abilitati dal responsabile dell'Ente stesso tramite le funzionalità di Amministrazione del sistema.

IL PROCESSO GENERALE DEL FERPAS

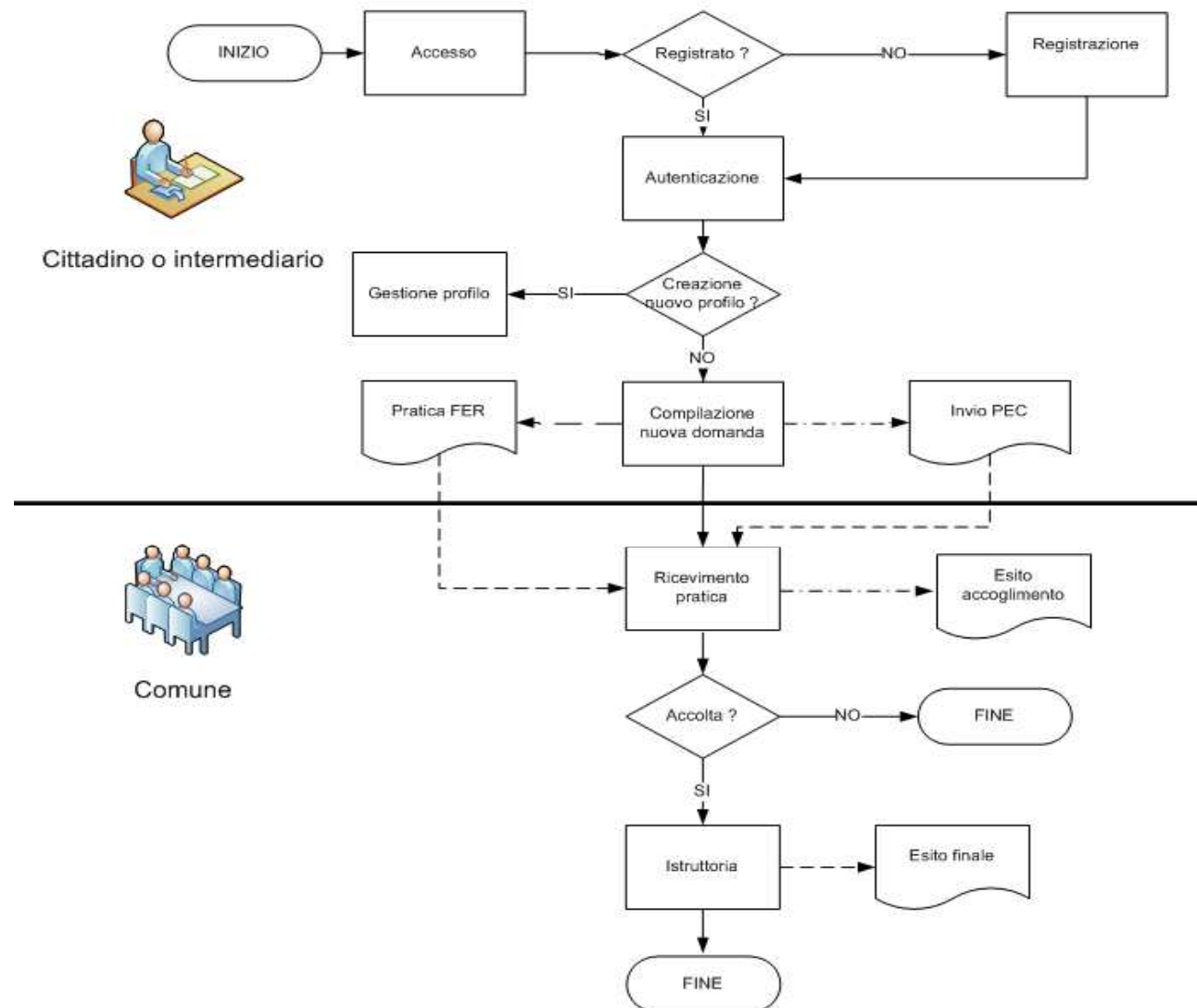

STATI DELLA PRATICA

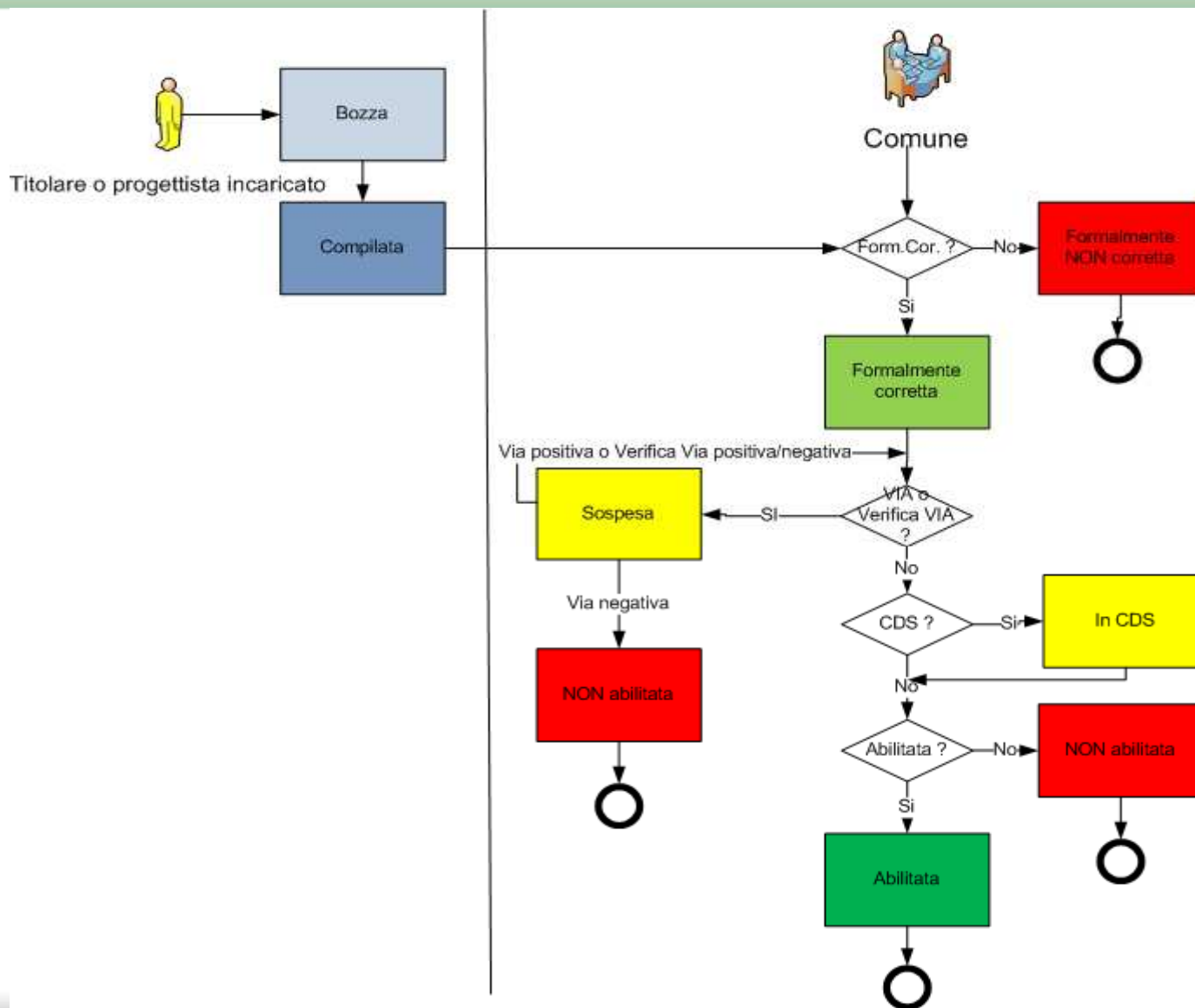

COMPILAZIONE DELLA DOMANDA

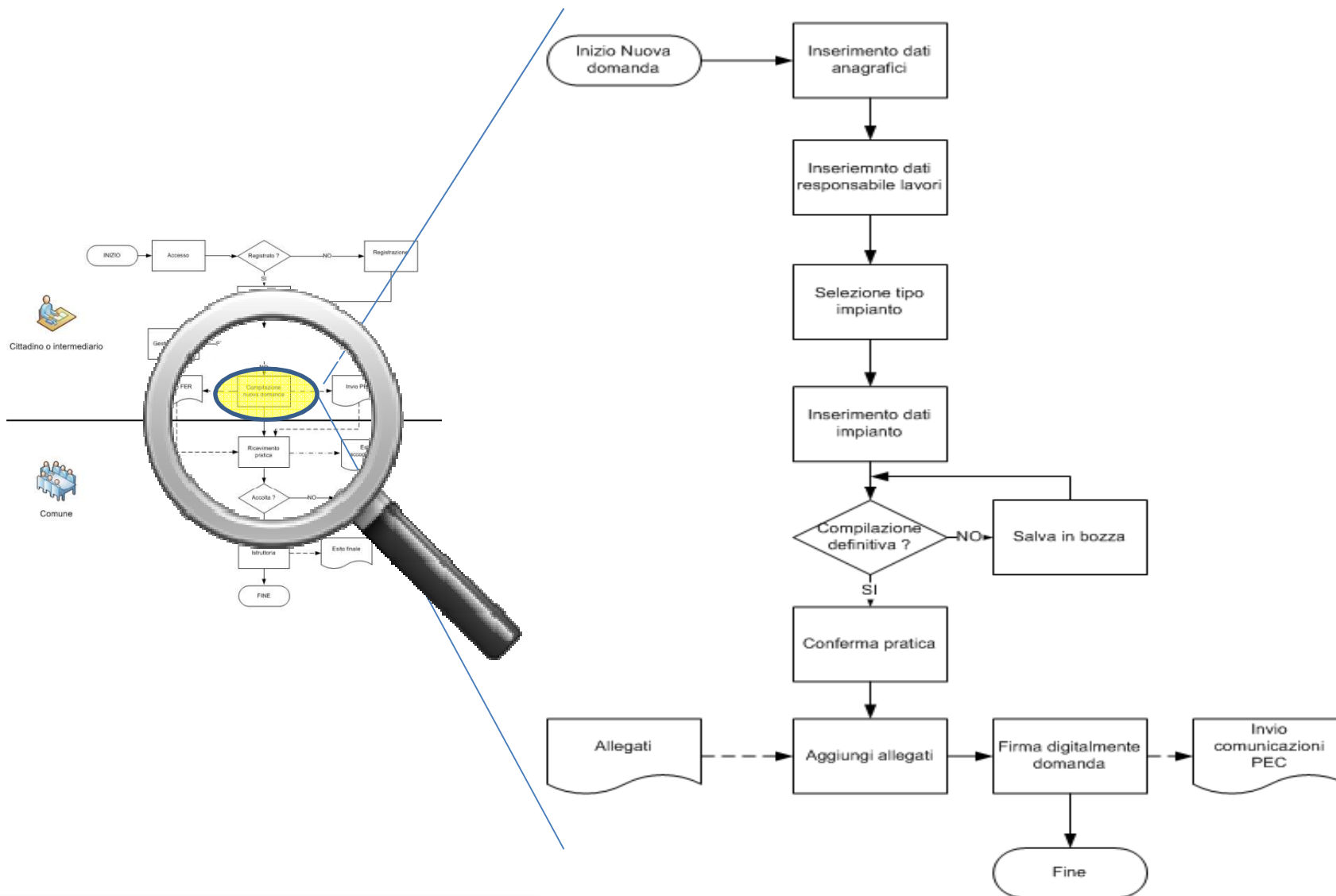

COMPILAZIONE PRATICA

Funzionalità	Descrizione
<p data-bbox="226 655 645 794">Compilazione pratica</p>	<ul style="list-style-type: none"><li data-bbox="680 316 2067 400">• nel caso di compilatore = cittadino/impresa il sistema precarica il CF dell'utente nei dati del richiedente<li data-bbox="680 475 2067 560">• nel caso di compilatore = intermediario il sistema precarica il CF dell'utente nei dati del Tecnico progettista.<li data-bbox="680 635 2067 719">• In entrambi i casi la funzione "recupera dati" consente la compilazione automatica di tutti i dati anagrafici corrispondenti al CF<li data-bbox="680 794 2067 922">• Le coordinate di localizzazione dell'impianto vengono automaticamente recuperate dal sistema tramite funzione di "normalizza dati" che provvede a anche a normalizzare l'indirizzo;<li data-bbox="680 997 2067 1082">• i dati dell'impresa eventuale vengono automaticamente compilati a fronte dell'inserimento del CF o PIVA;<li data-bbox="680 1157 2067 1241">• Le varie sezioni della domanda sono proposte in maniera dinamica in funzione delle scelte operate dall'utente.

CONFERMA PRATICA

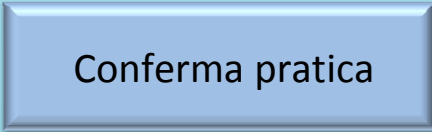
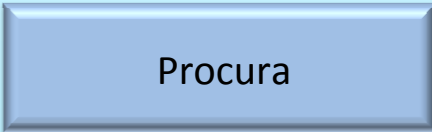
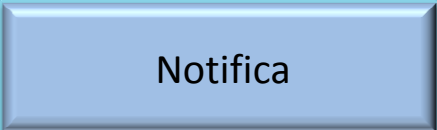
Funzionalità	Descrizione
	<ul style="list-style-type: none">• La pratica può essere salvata in bozza fino a quando l'utente non decide di confermarla.• La conferma prevede una prima fase che si riferisce ai contenuti della domanda "al netto degli allegati";• nella seconda fase viene richiesto l'inserimento di tutti gli allegati. In entrambi i casi il sistema fa un controllo formale;• infine, nella terza fase, viene richiesto di firmare la pratica• con una sola firma viene firmata l'intera pratica comprensiva li allegati
	<ul style="list-style-type: none">• nel caso di compilatore = intermediario tecnico progettista viene proposta automaticamente dal sistema la procura precompilata da allegare alla pratica dopo essere stata firmata con firma autografa dal delegante.
	<ul style="list-style-type: none">• quando la pratica è stata confermata passa in stato di "compilata" e il sistema automaticamente trasmette notifica alla PEC del compilatore dell'avvenuta presa in carico; tale notifica è da considerare giuridicamente valida ai fini della ricevuta di presentazione della domanda• Contestualmente viene trasmessa notifica alla PEC del comune competente della presenza di una nuova pratica su MUTA

DETTAGLIO COMPILAZIONE PRATICA

Regione Lombardia

HOME | ASSISTENZA | LOGOUT

MUTA ENERGIA ELETTRICA DA FONTI RINNOVABILI
PROCEDURA ABILITATIVA SEMPLIFICATA

Numero verde 800.800.800

Mario Rossi | Cittadino

ID PRATICA: FER97 | STATO: Bozza

Gestione utente | Gestione profilo

CONFERMA PRATICA | SALVA IN BOZZA | TORNA ALL'ELENCO

PRATICA | ALLEGATI | STORICO

Compilare il modulo seguente. È possibile salvare i dati inseriti nel modulo. Evidenzia campi esistenti

ID Pratica MUTA Torna all'indice Pagina 1 di 10

Regione Lombardia

MODULISTICA REGIONALE UNIFICATA F.E.R. - P.A.S.

N. e data protocollo

Data presentazione richiesta

RICHIESTA DI PROCEDURA ABILITATIVA SEMPLIFICATA PER L'INSTALLAZIONE IMPIANTI DI PRODUZIONE ENERGIA ELETTRICA DA FONTI RINNOVABILI

Al comune di: PAVIA PAVIA

1 8 1 1 0

Codice ISTAT Comune a cura degli Uffici Comunali

Tipologia e ubicazione dei lavori

Nuovo progetto

Variante o completamento a...

Il compilatore può salvare temporaneamente la pratica in stato Bozza o Confermarla definitivamente. In questo caso dovrà inserire gli allegati obbligatori e firmare digitalmente la pratica. Al termine della procedura di conferma verrà inviata una notifica sia alla pec del compilatore che alla pec del comune competente

RCEVIMENTO PRATICA (istruttoria formale)

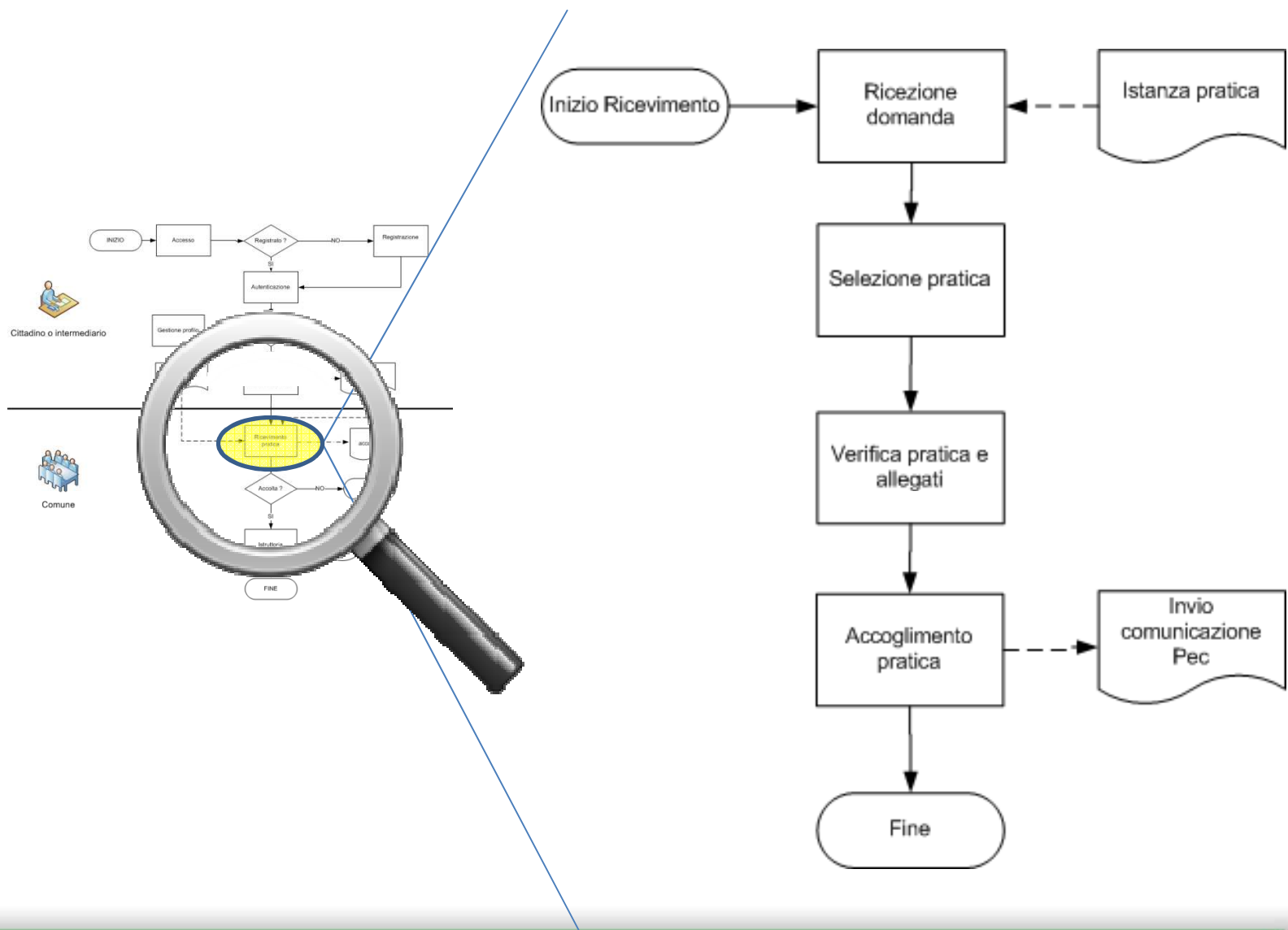

ISTRUTTORIA FORMALE

Funzionalità	Descrizione
Ricevimento della pratica	<ul style="list-style-type: none">• Consente di far passare una pratica da compilata a formalmente corretta o formalmente non corretta
Stato Sospesa	<ul style="list-style-type: none">• La pratica è posta automaticamente in stato “Sospesa” se l’utente ha dichiarato nella modulistica che è sottoposta a Via o Verifica Via.• E’ a carico del funzionario comunale farla passare in stato “formalmente corretta” o “non abilitata” a conclusione della VIA o “verifica di VIA”
Conteggio automatico dei tempi	<ul style="list-style-type: none">• A partire dalla data di ricevimento della pratica, che deve essere inserita nell’istruttoria formale, il sistema attiva automaticamente il conteggio dei tempi.• Nel caso di VIA o Verifica di VIA nessun conteggio dei tempi viene attivato dal sistema prima che l’utente comunale abbia provveduto ad inserire l’esito

DETTAGLIO ISTRUTTORIA FORMALE 1

Regione Lombardia

HOME | ASSISTENZA | LOGOUT

MUTA ENERGIJA ELETTRICA DA FONTI RINNOVABILI
PROCEDURA ABILITATIVA SEMPLIFICATA

Numero verde 800.800.800

Giuseppe Versi | Ente Comune

Gestione utente | Gestione profilo

HOME F.E.R. - P.A.S.

Provincia: PAVIA | Comune: PAVIA | ID pratica: | Cognome: | Nome: | Stato: Tutti

Cliccare su ID PRATICA per aprire la pratica

ANNULLA | CERCA

SCARICA PDF

	ID PRATICA	COGNOME	NOME	CODICE FISCALE	PROVINCIA	COMUNE	STATO	Data di ricevimento	Scadenza GG
<input type="checkbox"/>	FERP100	Rossi	Mario	PMTMRA75T02L084P	PV	PAVIA	In conferenza dei servizi	01/03/2012	90
<input type="checkbox"/>	FERP95	Rossi	Mario	PMTMRA75T02L084P	PV	PAVIA	Abilitata	10/01/2012	
<input type="checkbox"/>	FERP94	Rossi	Mario	PMTMRA75T02L084P	PV	PAVIA	Abilitata	13/01/2012	
<input checked="" type="checkbox"/>	FERP93	Rossi	Mario	PMTMRA75T02L084P	PV	PAVIA	Formalmente corretta	23/01/2012	
<input type="checkbox"/>	FERP91	Pomatti	Mauro	PMTMRA75T02L084P	PV	PAVIA	Formalmente corretta	08/02/2012	8
<input type="checkbox"/>	FERP90	Pomatti	Mauro	PMTMRA75T02L084P	PV	PAVIA	Compilata		

MUTA © Copyright Regione Lombardia - tutti i diritti riservati

Fiddler: Disabled

Il sistema presenta l'elenco di tutte le pratiche di competenza; una pratica può essere ricercata nell'elenco tramite una serie di criteri quali ID, Cognome, Stato.

DETTAGLIO ISTRUTTORIA FORMALE 2

Regione Lombardia | HOME | ASSISTENZA | LOGOUT

MUTA ENERGI ELETTRICI
PROCEDURA ABILITATIVA SEMPLIFICATA

Numero verde 800.800.800

Giuseppe Versi | Ente Comune

ID PRATICA: FERP90 | Mauro Pomatti | STATO: Compilata

Gestione utente | Gestione profilo

RICEVIMENTO PRATICA | TORNA ALL'ELENCO

PRATICA | ALLEGATI | INTEGRAZIONI | CONFERENZA DEI SERVIZI | STORICO

Regione Lombardia | MODULISTICA REGIONALE UNIFICATA F.E.R. - P.A.S. | N. e data protocollo | Data presentazione richiesta

RICHIESTA DI PROCEDURA ABILITATIVA SEMPLIFICATA PER L'INSTALLAZIONE IMPIANTI DI PRODUZIONE ENERGIA ELETTRICA DA FONTI RINNOVABILI

Al comune di: PAVIA | 1 8 1 1 0 | Codice ISTAT Comune a cura degli Uffici Comunali

Tipologia e ubicazione dei lavori

Nuovo progetto
 Variante e/o completamento a Atto n° _____ del _____
 Sanatoria

Ubicazione: Prov. PV Comune PAVIA | Normalizza indirizzo

Via, Piazza _____ n° _____ C.A.P. _____

MUTA © Copyright Regione Lombardia - tutti i diritti riservati

Fiddler: Disabled

La selezione di una pratica dall'elenco comporta la messa a disposizione della pratica (domanda e allegati) e la disponibilità dello storico delle fasi dell'iter. L'utente comunale può procedere con l'istruttoria formale tramite la funzione di "ricevimento pratica"

DETTAGLIO ISTRUTTORIA FORMALE

Regione Lombardia

HOME | ASSISTENZA | LOGOUT

MUTA ENERGIA ELETTRICA DA FONTI RINNOVABILI
PROCEDURA ABILITATIVA SEMPLICE

Numero verde 800.800.800

Giuseppe Versi | Ente Comune

ID PRATICA: FERP90 | Mauro Pomatti | STATO: Compilata

PRATICA | ALLEGATI | INTEGRAZIONI | CONFERENZA DEI SERVIZI

RICEVIMENTO PRATICA

ID Pratica: FERP90

Data ricevimento pratica:

Data protocollo:

Codice amministrazione: C_18110

Selezione lo stato: Formalmente corretta Formalmente non corretta

Data Atto: 28/02/2012

Numero Atto:

Note:

Email: pomatti@terraria.com

Testo della PEC da inviare al dichiarante: BodyRicevimento pratica

EXTRA INFO :
Mario Rossi
2123123
m.pomatti@terraria.com aa@a.com

MUTA © Copyright Regione Lombardia - tutti i diritti riservati

Fiddler: Disabled

Esito istruttoria formale

ISTRUTTORIA DI MERITO

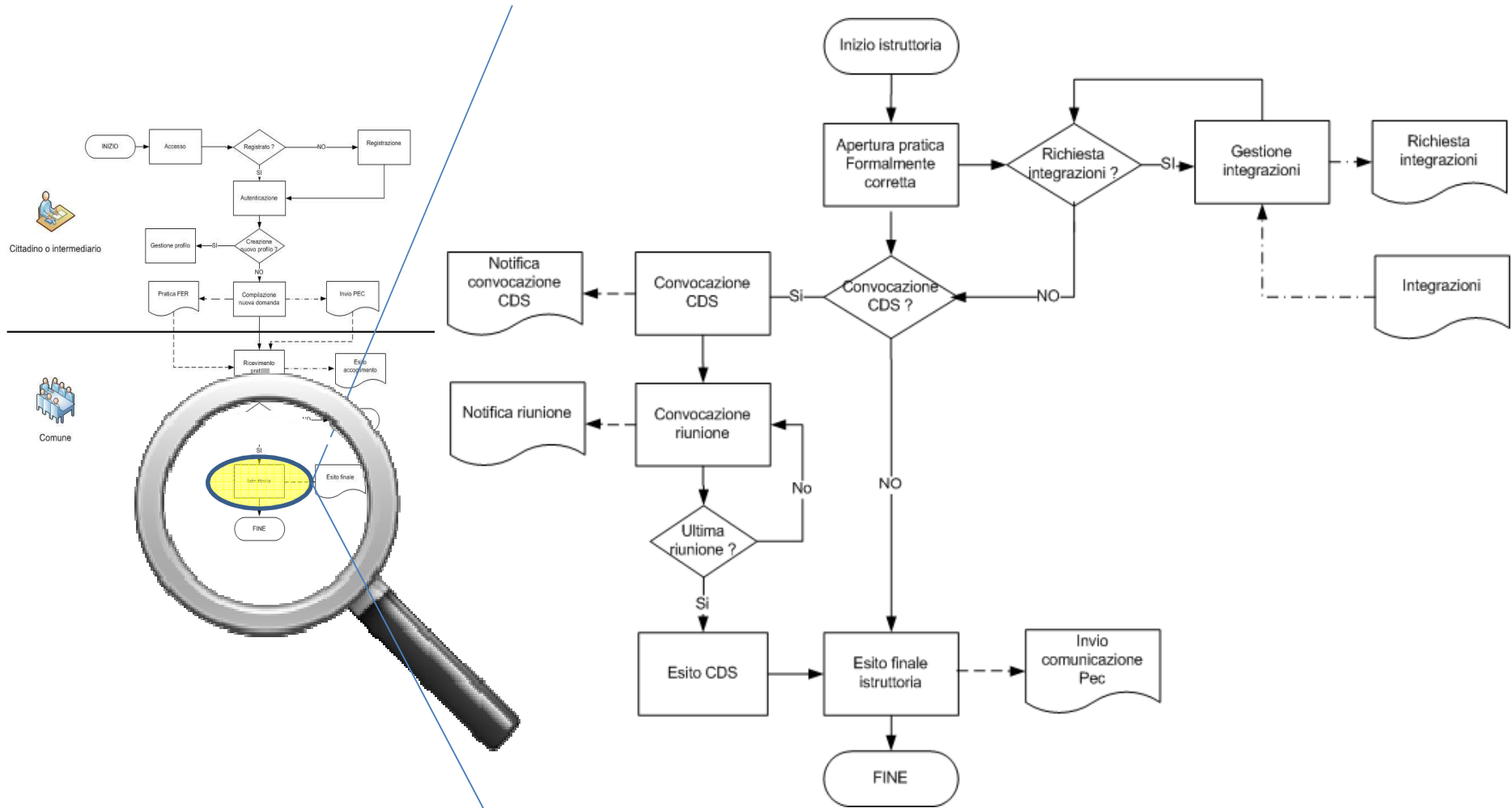

FUNZIONI ISTRUTTORIA DI MERITO

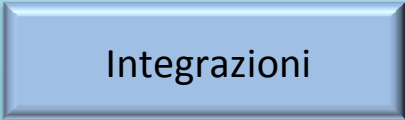
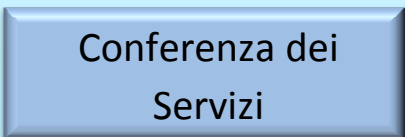
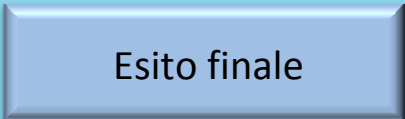
Funzioni	Descrizione
	<ul style="list-style-type: none">•Con questa funzione il Comune può inserire integrazioni alla pratica già in possesso dell'Ente e utili ai fini dell'istruttoria.•La gestione delle integrazioni non interrompe il conteggio dei tempi previsti dal procedimento
	<ul style="list-style-type: none">•Può essere convocata entro 20 gg. dal ricevimento della pratica nel caso in cui non preveda Via o verifica di VIA.•Può durare al massimo 90 gg.• il conteggio riprende automaticamente a valle della chiusura della CdS.
	<ul style="list-style-type: none">• Al termine dell'istruttoria di merito è obbligatorio per il comune inserire l'esito finale per "chiudere" definitivamente la pratica ponendola in stato "Abilitata" o "Non Abilitata".• Se la pratica non viene chiusa entro i 30 gg, dal ricevimento, qualora non sia stata convocata la C.d.S, il sistema la pone automaticamente in stato abilitata•l'esito finale viene notificato al compilatore della pratica.

CONFERENZA DEI SERVIZI

Funzionalità	Descrizione
Convocazione CDS	<ul style="list-style-type: none">•Per una pratica nello stato formalmente corretta è possibile convocare una conferenza dei servizi entro 20 gg dalla presentazione della domanda .•In questo caso il sistema sospende il conteggio dei giorni fino alla chiusura della CDS.•La CDS è unica all'interno del procedimento, può prevedere più riunioni e durare al max 90gg.
Convocazione di riunione nella CDS	<ul style="list-style-type: none">•Si potrà accedere più di una volta alla funzione "riunione di CDS";•Il sistema assumerà per default che la prima convocazione di riunione sarà quella di apertura ufficiale della Conferenza Dei Servizi ;•Prima di convocare una nuova riunione di CdS l'utente deve chiudere quella aperta precedentemente;
Chiusura riunione nella CDS	<ul style="list-style-type: none">•In corrispondenza della chiusura di una riunione il sistema richiede di specificare se è quella di chiusura della CdS o meno;•Nel caso in cui la conferenza dei servizi abbia una durata > di 90 gg il sistema automaticamente ne dà evidenza (colore rosso) ma la pratica rimane in stato "istruttoria".

DETTAGLIO INTEGRAZIONI

Selezioanre il tab INTEGRAZIONI per gestire le integrazioni

Premere il pulsante NUOVO per inserire una nuova integrazione

	DATA	NOTE	ALLEGATI
<input type="checkbox"/>	14/0	Integrazione : undefined	
<input type="checkbox"/>	14/	Esito verifica VIA : undefined	
<input type="checkbox"/>	1-	Integrazione : undefined	

MUTA © Copyright Regione Lombardia - tutti i diritti riservati

La funzionalità di gestione delle integrazioni viene resa disponibile dal sistema solo a seguito dell'istruttoria formale nel caso di pratica formalmente corretta; è possibile inserire più integrazioni; il sistema presenta l'elenco di tutte quelle già inserite.

DETTAGLIO INTEGRAZIONI 2

Regione Lombardia

MUTA ENERGIA ELETTRICA DA FONTI RINNOVABILI
PROCEDURA ABILITATIVA SEMPLIFICATA

HOME | ASSISTENZA | LOGOUT

Numero verde 800.800.800

Giuseppe Versi | Ente Comune

ID PRATICA: FERP91 | Mauro Pomatti | STATO: Forma

PRATICA ALLEGATI INTEGRAZIONI CONFERENZA DEI SERVIZI

INTEGRAZIONE PRATICA

ID Pratica: FERP91
Data: 28/02/2012
Nota: prova

File	Tipo File	Dimensione File
datiA-Avvio CG.txt	.txt	1 kb

Totale Files: 1 Dimensione totale : 1 kb

SELEZIONA FILE RIMUOVI FILE CONFERMA ANNULLA

Compilare i campi e premere il pulsante CONFERMA per salvare i dati dell' integrazione

MUTA © Copyright

Fiddler: Disabled

Una integrazione prevede l'inserimento di note e /o file allegati

DETTAGLIO ISTRUTTORIA DI MERITO

Regione Lombardia

HOME | ASSISTENZA | LOGOUT

MUTA ENERGIA ELETTRICA DA FONTI RINNOVABILI
PROCEDURA ABILITATIVA SEMPLIFICATA

Numero verde 800.800.800

Giuseppe Versi | Ente Comune

Gestione utente | Gestione profilo

ID PRATICA: FERP91 | Mauro Pomatti | STATO: Formalmente corretta

ISTRUTTORIA DI MERITO | TORNA ALL'ELENCO

PRATICA | ALLEGATI | INTEGRAZIONI | CONFERENZA DEI SERVIZI | STORICO

NUOVO | ELIMINA

	DATA	NOTE	ALLEGATI
<input type="checkbox"/>	28/02/2012	test	

MUTA © Copyright Regione Lombardia - tutti i diritti riservati

Fiddler: Disabled

Con questa funzione si consente al comune di “chiudere” l’istruttoria con l’inserimento dell’esito finale o di aprire al Conferenza dei Servizi.

APERTURA DELLA CDS

RegioneLombardia

MUTA ENERGIA
PROCEDURA ABILITATIVA SEMPLICE

HOME | ASSISTENZA | LOGOUT

Numero verde 800.800.800

Giuseppe Versi | Ente Comune

ID PRATICA: FERP100 | Mario Rossi | STATO: Formal

ISTRUTTORIA DI MERITO

ID Pratica: FERP100

Data ricevimento pratica: 01/03/2012

Data: 01/03/2012

Seleziona lo stato:

- Abilitata
- In Conferenza dei Servizi
- Non Abilitata

Data atto decisoria: []

Numero atto decisorio: []

Oggetto atto decisoria: []

Atto: 01/03/2012

Numero Atto: 443322

note: apertura cds

Email: pomatti@terraria.com

Testo della PEC da inviare al dichiarante: EXTRA INFO : Mario Rossi 2123123 m.pomatti@terraria.com@a.com

CONFERMA ANNULLA

MUTA © Copyright Regione Lombardia - tutti i diritti riservati

Fiddler: Disabled

L'apertura della CdS avviene a partire dalla funzione "istruttoria di merito"

DETTAGLIO CONFERENZA DEI SERVIZI

Regione Lombardia | HOME | ASSISTENZA | LOGOUT

MUTA ENERGIA ELETTRICA DA FONTI RINNOVABILI
PROCEDURA ABILITATIVA SEMPLIFICATA

Numero verde 800.800.800

Giuseppe Versi | Ente Comune

ID PRATICA: FER100 | Mario Rossi | STATO: In

PRATICA ALLEGATI INTEGRAZIONI CONFERENZA DEI SERVIZI

TIPOLOGIA DATA C

CONFERENZA DEI SERVIZI

Data 01/03/2012

Data convocazione 01/03/2012 Ore 8 0 Luogo Milano

Tipo Ente A.S.L. Destinatari A.S.L. Milano (direzionegenerale@pec.asl.mil)

Ente A.S.L. Milano

Nome

Email

Aggiungi destinatario Rimuovi destinatario

Testo della PEC da inviare al dichiarante
prima convocazione

Allega la pratica alla convocazione

CONVOCA CONFERENZA ANNULLA

Compilare i campi e premere il pulsante CONFIRMA per convocare la riunione

MUTA © Copyright R

Fiddler: Disabled

Solo una volta aperta la CdS tramite funzione istruttoria di merito viene resa disponibile dal sistema la funzionalità di gestione relativa. Con tale funzionalità è possibile convocare una riunione indicando, oltre alla data, ora e luogo, anche tutti i destinatari con relative PEC per la notifica che viene trasmessa automaticamente a fronte del “conferma”.

CHIUSURA DI RIUNIONE DI CDS

Regione Lombardia

MUTA ENER
PROCEDURA ABILITATIVA

HOME | ASSISTENZA | LOGOUT

Numero verde 800.800.800

Giuseppe Versi | Ente Comune

ID PRATICA: FERP100 | Mario Rossi | STATO: In

PRATICA ALLEGATI INTEGRAZIONE CONFERENZA DEI

Tipologia Data 01/03/2012

Data convocazione 01/03/2012 Ore 8 0 Luogo Milano

Destinatari A.S.L. Milano (direzionegenerale@pec.asl) Testo della PEC inviato prima convocazione

Data esito 01/03/2012

Esito

Con l'esito della corrente riunione si intende chiudere la conferenza dei servizi?

Ok No Annulla

File	Tipo File	Dimensione File
datiA-Avvio C	.txt	1 kb

Totale Files: 1 Dimensione totale : 1 kb

SELEZIONA FILE RIMUOVI FILE CONFERMA ANNULLA

MUTA © Copyright Regione Lombardia - tutti i diritti riservati

Fiddler: Disabled

Premendo il pulsante OK si chiude oltre alla riunione anche la CDS.

In corrispondenza della funzione Conferenza dei servizi vengono proposte tutte le riunioni effettuate. L'esito di una riunione di CDS si inserisce selezionandola dall'elenco. Il sistema consente di allegare eventuale documentazione inerente la riunione, e chiede di indicare se si tratta di riunione decisoria o meno. In questo caso sarà poi necessario inserire l'esito definitivo (Abilitata o Non Abilitata)

ESITO FINALE ISTRUTTORIA DI MERITO

Regione Lombardia

MUTA ENERGI
PROCEDURA ABILITATIVA SEMPLICE

HOME | ASSISTENZA | LOGOUT

Numero verde 800.800.800

Giuseppe Versi | Ente Comune

ID PRATICA: FERP100 | Mario Rossi | STATO: In conferenza

PRATICA | ALLEGATI | INTEGRAZIONI | CONFERENZA DEI SERVIZI

	TIPOLOGIA	DATA CONVOC
<input checked="" type="checkbox"/>	Chiusura CDS	01/03/2012 8:0

ID Pratica: FERP100

Data ricevimento pratica: 01/03/2012

Data atto decisoria: []

Data: 01/03/2012

Numero atto decisorio: []

Selezione lo stato:

- Abilitata
- In Conferenza dei Servizi
- Non Abilitata

Oggetto atto decisoria: []

Data Atto: 01/03/2012

Numero Atto: 443322

Note: []

Email: pomatti@terraria.com

Testo della PEC da inviare al dichiarante: Body Istruttoria di merito

EXTRA INFO :
Mario Rossi
2123123
m.pomatti@terraria.com aa@a.com

CONFERMA ANNULLA

ESITO | RIPIANIFICAZIONE | CONVOCAZIONE

ALLEGATI

MUTA © Copyright Regione Lombardia - tutti i diritti riservati

Fiddler: Disabled

A chiusura della pratica è necessario inserire l'esito finale (Abilitata o Non Abilitata). Premendo il "conferma" il Compilatore viene notificato automaticamente di tale esito.

Requisiti client

Per utilizzare l'applicativo è necessario avere installato oltre il browser, il plug-in di Adobe Acrobat Reader per leggere il modulo pdf, occorre installare quindi:

- Adobe Reader X con la patch2 (versione 10.1.2)

MUTA- CONTATTI UTILI



TIPO DI CONTATTO	RIFERIMENTO
Assistenza tecnico funzionale	assistenza-ferpas@lispa.it Numero verde 800.070.090
Assistenza normativa	xxxxxx@regione.lombardia.it

